

借問站（まちかど観光案内所）

フレンドリーなサービスにブラボー！

「すみません、どこに行ったら美味しい物が食べられますか？」、「すみません、ここの特産は何ですか？」・・・台湾を旅行中に出くわす疑問や質問なら、借問站におまかせ。「すみません」と何でも気軽に質問して、台湾旅行をさらに楽しんじゃいましょう！

「借問站」は、「コミュニケーションが好きな台湾式」の親切なサービス。自由に旅行する観光客の様々な疑問や問題を解決し、サポートします。これは、皆さんに台湾旅行をラクに楽しんでいただこうと、交通部観光署が全国のフレンドリーなショップやサービス組織と協力し、設立したものです。

「借問站」の入り口に来ると、丸くて黄色い台紙に黒い文字で「借問站」と書かれた看板が目に入ります。借問站の中には、地図案内板が設置され、フレンドリーな観光案内の他、Wi-FiスポットやQRコードを使ったクラウドでの観光情報などを提供しています。

「借問站」で「地元感」と「人情味」を体験した旅行客の皆さんは、再び台湾を訪れたくなることでしょう。一度では遊びつくせぬ感動を味わい、台湾の美しさを目にし、更には台湾人の親切さに触れてみませんか？さあ、皆さんも遠慮せず早速利用してみましょう！

トラベルインフォメーションホットライン（24時間対応）：0800-011765



借問站 友善服務真正讚

「借問一下，哪裡有好吃的？」、「借問一下，這裡的特產是什麼?」。在旅行臺灣的旅途中有任何問題，來到借問站輕鬆的「借問一下……」，就會有讓人讚不絕口的驚喜！

為了以「歡喜相借問」的臺式熱情服務，協助自由行旅客解決疑難雜症，交通部觀光署特別與全臺友善店家與服務單位合作設立「借問站」，讓遊客輕鬆暢遊臺灣。

來到「借問站」的門口，您會看見黃底黑字的圓形「借問站」招牌，借問站裡除了有地圖資訊看板與友善的旅遊諮詢服務外，並設有 WiFi 熱點與 QR code 引導至雲端提供各項旅遊服務。

「借問站」讓您的旅遊過程融入了「在地」與「人情味」，就是想為旅人創造一遊再遊、一「遊」未盡的感動體驗，可看見臺灣之美，也感受熱情臺灣。請大家「免拍謝」，快去借問一下！

24小時免付費旅遊諮詢服務熱線 0800-011765

借問站
INFORMATION
STATION

人生地不熟·一問解千愁

フレンドリーな台湾の旅をお楽しみください

TAIWAN
WAVES OF WONDER
交通部觀光署
Tourism Administration, MOTC

周邊地區旅遊諮詢服務

遊客中心 Visitor Center

臺東縣i-center旅遊服務體系		
臺東火車站旅遊服務中心	臺東市岩灣路101巷598號	089-238231
台東縣旅遊服務中心	臺東市鐵花路371號	089-347926
臺東機場旅遊服務中心	臺東市民航路1100號	089-362476
都歷處本部遊客服務中心	臺東縣成功鎮信義里新村路25號	089-841520
八仙洞遊客服務中心	臺東縣長濱鄉三間村水母丁1-4號	089-881418
小野柳遊客服務中心	臺東市松江路500號	089-281136
綠島遊客服務中心	臺東縣綠島鄉南寮村298號	089-672027
鹿野遊客中心	臺東縣鹿野鄉永安村高台路46號	089-551637
卑南遊客中心	臺東縣卑南鄉賓朗村賓朗路286號	089-239462
台東県 i-center 観光サービス体系		
台東驛 観光サービスセンター	台東市岩灣路101巷598号	089-238231
台東県 観光サービスセンター	台東市鉄花路371号	089-347926
台東空港 観光サービスセンター	台東市民航路1100号	089-362476
都歴 観光サービスセンター	台東県成功町信義里新村路25号	089-841520
八仙洞 観光サービスセンター	台東県長濱鄉三間村クラゲ1-4号	089-881418
小野柳 観光サービスセンター	台東市松江路500号	089-281136
緑島 観光サービスセンター	台東県緑島郷 南寮村 298号	089-672027
鹿野 観光サービスセンター	台東県鹿野郷永安村高台路46号	089-551637
卑南 観光サービスセンター	台東県卑南郷賓朗村賓朗路286号	089-239462

24小時免付費旅遊諮詢服務熱線 0800-011765

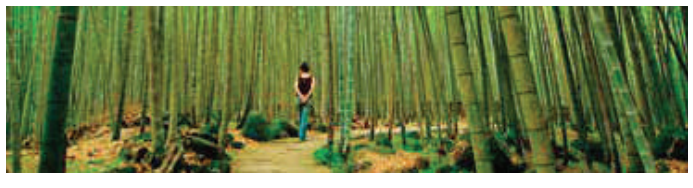

借問站資訊



峰忠傳奇之小米學堂

台東南迴小米學堂體驗滿滿的在地味，將排灣族重要的生活文化具體呈現。由廢校的壢坵國小改建的小米學堂，是台東金峰鄉在地文化教室，關鍵推手高世忠返鄉成立雜糧產銷班，接手學堂後，設計一系列主打特色套裝遊程，藉由部落導覽、小米與紅藜相關知識解說、教唱原住民歌謠與各種手作體驗等活動，傳遞小米以及排灣族文化，具體而微的呈現於原住民文化藝術館。

峰忠伝説の小米学堂

台東南迴に位置する小米（アワ）学堂では地元の雰囲気を充分に体験することができ、そこにはパイワン族の重要な生活文化が具体的に表現されています。

壢坵国小の廃校を改築した小米学堂は、台東県金峰郷の地元文化教室で、高世忠氏は中で重要な役割を果たしました。彼は故郷に戻り雑穀販売班を設立し、学堂を引き継いだ後、特徴的なセットツアーをデザインし、部落ガイド、アワとレッドキヌアに関する知識解説、原住民の歌の歌唱指導、様々な手作り体験などを通じて、アワやパイワン族の文化を伝え、具体的で微細なものを原住民文化芸術館で表現します。

借問站
INFORMATION
STATION

台灣好行・台灣觀巴

台灣好行 輕鬆出遊好方式

「台灣好行（景點接駁公車）」服務將旅客從景點附近的臺鐵、高鐵等交通場站接送至主要觀光景點，是想自行規劃行程又不想開車或跟團的旅客，節能減碳與輕鬆出遊的好方式。

台湾好行トリップバス　楽旅に最適！

「台湾好行トリップ（景観接続バス）」は、旅行専用の交通サービスです。台湾鉄道や高速鉄道の駅から主要観光スポットまで送迎します。長時間の車の運転を好まない方や団体ツアーへの参加はちょっと苦手という方、またご自身で旅行プランを立てたいという方々にも最適です。「台湾好行トリップ（景観接続）バス」で、らく旅を体験し、低炭素旅行を実現させましょう。



TAIWAN WAVES OF WONDER 好行

台灣觀巴 深度體驗悠遊臺灣之美

「台灣觀巴」集合全臺灣各大景點，規劃多種精采套裝行程，悠遊臺灣特色風光、體驗在地文化，發現臺灣無限魅力！「台灣觀巴」可直接至飯店、機場及車站迎送旅客並提供全程交通、導覽解說、旅遊保險及低成行人數等貼心服務，讓您輕鬆體驗低碳小旅行。

台湾観光バス 台湾の美を探究する旅

「台湾観光バス」は、台湾全土の主要な観光スポットを網羅し、多種多様な素晴らしい旅行プランをご提供しています。「台湾観光バス」に乗って美麗島とも言われるフォルモサ台湾を旅すれば、台湾無限の魅力を発見できるはず！「台湾観光バス」は、ホテルや空港、駅までの送迎の他、観光、ガイド解説、旅行保険などのサービスも提供しておりますので、気楽にエコ旅行が満喫できます。



台灣觀巴 Taiwan Tour Bus

TAIWAN
WAVES OF WONDER

借問站 INFORMATION STATION

散 步 地 圖

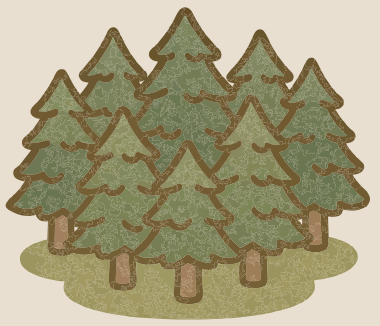



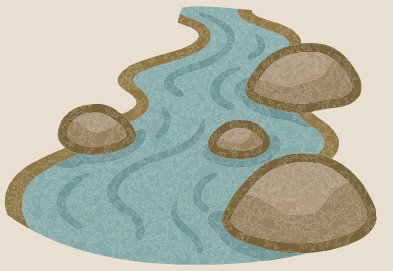

6 溫泉溫心咖啡
温泉温かい心コーヒー

往太麻里市區
太麻里市街方面へ

東66

峰忠傳奇之小米學堂
峰忠伝説の小米学堂

1 少妮媱手工烘焙坊
シャオニイョウ 手作り焼き菓子坊



7 大武山生態教育館
大武山生態教育館

8 金崙溫泉虹橋
キンロン温泉虹橋

3 哥凡民宿
コーファン民宿

9 丹堤溫泉會館
丹堤温泉ホテル

金崙林道 キンロンリンドウ

東66



4 魯拉克斯文化廣場
ルラクス文化広場



2 歷坵早餐吧
歷坵朝ごはんバー

5 卡夫龍安黃金山谷
カフロンアンゴールドバレー

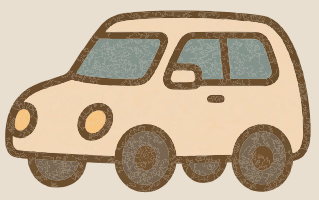



10 臺東縣太麻里鄉金崙創意市集
台東県太麻里郷金崙創意市集

往小米學堂
峰忠伝説の小米学堂方面へ

11 金崙鹿燈市集
金崙鹿燈市集

12 金崙火車站
金崙駅

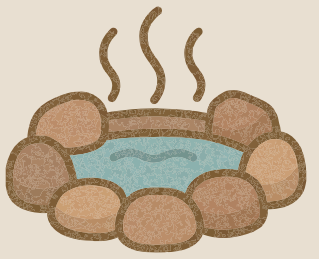

台東觀光旅遊網
Taitung Tourism Website

台東就醬玩官方粉專
Amazing Taitung

台東借問站GooleMap
Taitung Info Station Google Map

更 多 資 訊
More

鄰近資訊

Food／Accommodation／Places to go

1 少妮媱手工烘焙坊
台東縣金峰鄉歷坵村2鄰18之2號
シャオニイョウ 手作り焼き菓子坊
台東県金峰郷歷坵村2丁目18-2号
0988-896-059
11:00-17:00(週一～週三公休)
月曜日～水曜日定休

2 歷坵早餐吧
台東縣金鋒鄉歷坵部落
歷坵朝ごはんバー
台東県金峰郷歷坵部落
089-772268
10:00–18:00(週一至週三公休)
月曜日～水曜日定休

3 哥凡民宿
台東縣金峰鄉61號
コーファン民宿
台東県金峰郷61号
0908-657229
入住時間:15:00退房時間:11:00
チェックイン：15:00
チェックアウト：11:00

4 魯拉克斯文化廣場
台東縣金鋒鄉
ルラクス文化広場
台東県金峰郷
24hrs

5 卡夫龍安黃金山谷
台東縣金峰鄉
カフロンアンゴールドバレー
台東県金峰郷
0925-201-527
10:00–18:00(週一至週三公休)
月曜日～水曜日定休

6 溫泉溫心咖啡
台東縣太麻里鄉金崙村溫泉15鄰40號
温泉温かい心コーヒー
台東県太麻里郷金崙村温泉15丁目40号
089-772067
09:30–16:00(週日、週一公休)
日曜日、月曜日定休

7 大武山生態教育館
台東縣太麻里鄉金崙村溫泉35-2號
大武山生態教育館
台東県太麻里郷金崙村温泉35-2号
089-771912
09:00–17:00(週一、週二公休)
月曜日、火曜日定休

8 金崙溫泉虹橋
台東縣太麻里鄉金崙段1811號
キンロン温泉虹橋
台東県太麻里郷金崙段1811号
24hrs

9 丹堤溫泉會館
台東縣太麻里鄉多良村10鄰多良2-2號
丹堤温泉ホテル
台東県太麻里郷多良村10丁目多良2-2号
089-771759
09:00–18:00

10 臺東縣太麻里鄉金崙創意市集
台東県太麻里郷金崙村4鄰151號
台東県太麻里郷金崙創意市集
台東県太麻里郷金崙村4丁目151号
0953-332582
12:00–19:30；
週六至週日(土曜日～日曜日)12:00–21:30

11 金崙鹿燈市集
台東縣太麻里鄉鹿燈大道151-1號
金崙鹿燈市集
台東県太麻里郷鹿燈大道151-1号
0968-981203 15:30-21:00

12 金崙火車站
台東縣太麻里鄉金崙村金崙47 之17 號
金崙駅
台東県太麻里郷温泉38-8号
089-771068
06:10~22:10



峰忠傳奇之小米學堂

地址：台東縣金峰鄉歷坵村42-2

電話：089-772240

營業時間：08:00-17:00

台東南迴小米學堂體驗滿滿的在地味，將排灣族重要的生活文化具體呈現。由廢校的壢坵國小改建的小米學堂，是台東金峰鄉在地文化教室，關鍵推手高世忠返鄉成立雜糧產銷班，接手學堂後，設計一系列主打特色套裝遊程，藉由部落導覽、小米與紅藜相關知識解說、教唱原住民歌謠與各種手作體驗等活動，傳遞小米以及排灣族文化，具體而微的呈現於原住民文化藝術館。

峰忠伝説の小米学堂

場所: 台東県金峰郷歷坵村42-2

電話: 089-772240

営業時間: 08:00-17:00

台東南迴に位置する小米（アワ）学堂では地元の雰囲気を充分に体験することができ、そこにはパイワン族の重要な生活文化が具体的に表現されています。

壢坵国小の廃校を改築した小米学堂は、台東県金峰郷の地元文化教室で、高世忠氏は中で重要な役割を果たしました。彼は故郷に戻り雑穀販売班を設立し、学堂を引き継いだ後、特徴的なセットツアーをデザインし、部落ガイド、アワとレッドキヌアに関する知識解説、原住民の歌の歌唱指導、様々な手作り体験などを通じて、アワやパイワン族の文化を伝え、具体的で微細なものを原住民文化芸術館で表現します。





