

借問站（まちかど観光案内所）

フレンドリーなサービスにブラボー！

「すみません、どこに行ったら美味しい物が食べられますか？」、「すみません、ここの特産は何ですか？」・・・台湾を旅行中に出くわす疑問や質問なら、借問站におまかせ。「すみません」と何でも気軽に質問して、台湾旅行をさらに楽しんじゃいましょう！

「借問站」は、「コミュニケーションが好きな台湾式」の親切なサービス。自由に旅行する観光客の様々な疑問や問題を解決し、サポートします。これは、皆さんに台湾旅行をラクに楽しんでいただこうと、交通部観光署が全国のフレンドリーなショップやサービス組織と協力し、設立したものです。

「借問站」の入り口に来ると、丸くて黄色い台紙に黒い文字で「借問站」と書かれた看板が目に入ります。借問站の中には、地図案内板が設置され、フレンドリーな観光案内の他、Wi-FiスポットやQRコードを使ったクラウドでの観光情報などを提供しています。

「借問站」で「地元感」と「人情味」を体験した旅行客の皆さんは、再び台湾を訪れたくなることでしょう。一度では遊びつくせぬ感動を味わい、台湾の美しさを目にし、更には台湾人の親切さに触れてみませんか？さあ、皆さんも遠慮せず早速利用してみましょう！

トラベルインフォメーションホットライン（24時間対応）：0800-011765



借問站 友善服務真正讚

「借問一下，哪裡有好吃的？」、「借問一下，這裡的特產是什麼?」。在旅行臺灣的旅途中有任何問題，來到借問站輕鬆的「借問一下……」，就會有讓人讚不絕口的驚喜！

為了以「歡喜相借問」的臺式熱情服務，協助自由行旅客解決疑難雜症，交通部觀光署特別與全臺友善店家與服務單位合作設立「借問站」，讓遊客輕鬆暢遊臺灣。

來到「借問站」的門口，您會看見黃底黑字的圓形「借問站」招牌，借問站裡除了有地圖資訊看板與友善的旅遊諮詢服務外，並設有 WiFi 熱點與 QR code 引導至雲端提供各項旅遊服務。

「借問站」讓您的旅遊過程融入了「在地」與「人情味」，就是想為旅人創造一遊再遊、一「遊」未盡的感動體驗，可看見臺灣之美，也感受熱情臺灣。請大家「免拍謝」，快去借問一下！

24小時免付費旅遊諮詢服務熱線 0800-011765

借問站
INFORMATION
STATION

人生地不熟·一問解千愁

フレンドリーな台湾の旅をお楽しみください

TAIWAN
WAVES OF WONDER
交通部觀光署
Tourism Administration, MOTC

周邊地區旅遊諮詢服務

遊客中心 Visitor Center

臺東縣i-center旅遊服務體系		
臺東火車站旅遊服務中心	臺東市岩灣路101巷598號	089-238231
台東縣旅遊服務中心	臺東市鐵花路371號	089-347926
臺東機場旅遊服務中心	臺東市民航路1100號	089-362476
都歷處本部遊客服務中心	臺東縣成功鎮信義里新村路25號	089-841520
八仙洞遊客服務中心	臺東縣長濱鄉三間村水母丁1-4號	089-881418
小野柳遊客服務中心	臺東市松江路500號	089-281136
綠島遊客服務中心	臺東縣綠島鄉南寮村298號	089-672027
鹿野遊客中心	臺東縣鹿野鄉永安村高台路46號	089-551637
卑南遊客中心	臺東縣卑南鄉賓朗村賓朗路286號	089-239462
台東県 i-center 観光サービス体系		
台東驛 観光サービスセンター	台東市岩灣路101巷598号	089-238231
台東県 観光サービスセンター	台東市鉄花路371号	089-347926
台東空港 観光サービスセンター	台東市民航路1100号	089-362476
都歷 観光サービスセンター	台東県成功町信義里新村路25号	089-841520
八仙洞 観光サービスセンター	台東県長濱郷三間村クラゲ1-4号	089-881418
小野柳 観光サービスセンター	台東市松江路500号	089-281136
緑島 観光サービスセンター	台東県緑島郷 南寮村 298号	089-672027
鹿野 観光サービスセンター	台東県鹿野郷永安村高台路46号	089-551637
卑南 観光サービスセンター	台東県卑南郷賓朗村賓朗路286号	089-239462

24小時免付費旅遊諮詢服務熱線 0800-011765



借問站資訊



小安比樂

小安比樂|手工鄉村派|自家烘焙精品咖啡 feat.卡琺之谷是一家位於台灣的特色雙品牌店，結合了手工甜點與自家烘焙咖啡的完美搭配。小安比樂以精緻的手工鄉村派為招牌，包括深受顧客喜愛的鹹派、甘納許生巧克力派、紅烏龍生巧派、池上檸檬乳酪派、法式可麗露等多樣化的手作甜點，每一款都是以高品質的食材精心製作，為甜點愛好者帶來無與倫比的味蕾享受。

而卡琺之谷咖啡製造所則專注於提供自家烘焙的精品咖啡，店內不僅販售各式現煮咖啡飲品，還提供多款咖啡豆供顧客選購。卡琺之谷特別支持台灣在地的咖啡農友，嚴選台灣各大莊園生產的優質咖啡豆，讓顧客能夠品嚐到最地道的台灣風味。對於外國遊客而言，這裡更是探索台灣咖啡文化的精選店家，無論是購買現煮咖啡還是選擇咖啡豆作為伴手禮，都是不二之選。

小安比樂與卡琺之谷的雙品牌經營模式，將手工甜點與精品咖啡完美結合，營造出一個溫馨而有品味的空間。無論是悠閒地品嚐一杯香醇的咖啡，還是沉醉於甜點的美味，這裡都是一處讓人流連忘返的美食天堂。

小安比樂

小安比樂|手作りカントリーパイ|自家焙煎スペシャルティコーヒー feat.

カファの谷は、台湾にある特徴的なダブルブランドショップで、手作りのデザートと自家焙煎のコーヒーを完璧に組み合わせています。小安比樂は、その精巧な手作りカントリーパイで有名で、特に顧客に人気のある塩味パイ、ガナッシュ生チョコレートパイ、紅烏龍生チョコパイ、池上レモンチーズケーキ、カヌレなど、さまざまな手作りデザートを提供しています。各商品は高品質の素材で丁寧に作られており、デザート愛好家に比類のない味覚体験を提供します。

台灣好行・台灣觀巴

台灣好行 輕鬆出遊好方式

「台灣好行（景點接駁公車）」服務將旅客從景點附近的臺鐵、高鐵等交通場站接送至主要觀光景點，是想自行規劃行程又不想開車或跟團的旅客，節能減碳與輕鬆出遊的好方式。

台湾好行トリップバス　楽旅に最適！

「台湾好行トリップ（景観接続バス）」は、旅行専用の交通サービスです。台湾鉄道や高速鉄道の駅から主要観光スポットまで送迎します。長時間の車の運転を好まない方や団体ツアーへの参加はちょっと苦手という方、またご自身で旅行プランを立てたいという方々にも最適です。「台湾好行トリップ（景観接続）バス」で、らく旅を体験し、低炭素旅行を実現させましょう。



TAIWAN 好行

台灣觀巴 深度體驗悠遊臺灣之美

「台灣觀巴」集合全臺灣各大景點，規劃多種精采套裝行程，悠遊臺灣特色風光、體驗在地文化，發現臺灣無限魅力！「台灣觀巴」可直接至飯店、機場及車站迎送旅客並提供全程交通、導覽解說、旅遊保險及低成行人數等貼心服務，讓您輕鬆體驗低碳小旅行。

台湾観光バス 台湾の美を探究する旅

「台湾観光バス」は、台湾全土の主要な観光スポットを網羅し、多種多様な素晴らしい旅行プランをご提供しています。「台湾観光バス」に乗って美麗島とも言われるフォルモサ台湾を旅すれば、台湾無限の魅力を発見できるはず！「台湾観光バス」は、ホテルや空港、駅までの送迎の他、観光、ガイド解説、旅行保険などのサービスも提供しておりますので、気楽にエコ旅行が満喫できます。



台灣觀巴 Taiwan Tour Bus

臺東縣政府 Taitung County Government

廣告 接受交通部觀光署 補助

TAIWAN
WAVES OF WONDER

借問站 INFORMATION STATION

散 步 地 圖





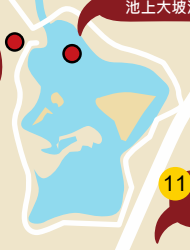

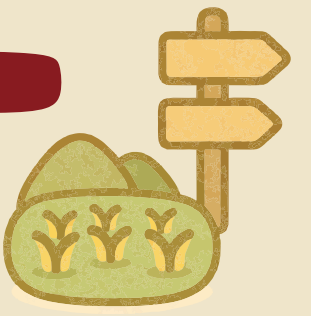



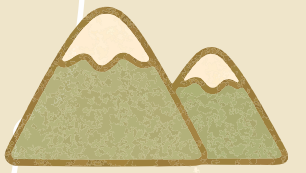

台東觀光旅遊網
台東観光旅行ネット

台東就醬玩官方粉專
台東そのまま遊ぼう公式ファンページ

台東借問站GooleMap
台東借問ステーションGoogleマップ

更 多 資 訊
詳 細 情 報

19 消防情民宿
消防情民宿

27 山凹。咖啡
山凹。珈琲

28 舒食男孩
舒食男孩

30 池上多力米餐廳
池上多力米レストラン

14 池上火車站
池上駅

18 池上艾若米民宿
池上艾若米民宿

13 悟饕池上飯包文化故事館
悟饕池上弁当文化物語館

15 水也上居 手作米工坊
水也上居 手作り米工房

22 樂樂日暉溫泉酒店
樂樂日暉温泉ホテル

26 池上豆之間
池上豆之間

12 池上大坡池
池上大坡池

29 段伯伯麵食館
段おじさんの麺料理館e

20 池上環鄉自行車道
池上環鄉サイクリングロード

26 初來米舖
初来米舗

25 豐益商號
豊益商号

16 池上鄉農會觀光米廠
池上鄉農会観光米工場

10 米之頌民宿
米之頌民宿

11 玉蟾園民宿
玉蟾園民宿

17 池上牧野渡假村
池上牧野リゾート村

9 稻花香民宿
稲花香民宿

4 池上大水車
池上大水車I

1 錦園洗衣亭 | 田邊俱樂部
錦園洗衣亭 | 田辺クラブ

小安比樂
小安比樂

8 弘義單車
弘義サイクル

3 大觀亭
大観亭

2 伯朗大道畫框
伯朗大道絵枠

6 奉茶樹
奉茶樹

21 伯朗三號民宿
伯朗3号民宿

5 伯朗大道
伯朗大道

7 池上 稻田瞭望臺
池上 稲田展望台

25 天堂路
天国の道

東欣路 東欣路
新生路 新生路
忠孝路 忠孝路
力學路 力学路
新興路 新興路

東1-1 東1-1
東1 東1
東4 東4
東6 東6
東9 東9
東9-1 東9-1
20甲
197
9
20

鄰近資訊

Food／Accommodation／Places to go

1 錦園洗衣亭 | 田邊俱樂部
台東縣池上鄉錦新二號道路
錦園洗衣亭 | 田辺クラブ
台東県池上郷錦新2号道路
089-862041
08:00–17:30

2 伯朗大道畫框
台東縣池上鄉錦新三號道路
伯朗大道絵枠
台東県池上郷錦新三号道路
089-862041
24hrs

3 大觀亭
台東縣池上鄉錦新二號道路
大観亭
台東県池上郷錦新二号道路
24hrs

4 池上大水車
台東縣池上鄉
池上大水車
台東県池上郷
089-862041
24hrs

5 伯朗大道
台東縣池上鄉錦新三號道路
伯朗大道
台東県池上郷錦新三号道路
089-862041
24hrs

6 奉茶樹
台東縣池上鄉錦新三號道路
奉茶樹
台東県池上郷錦新三号道
089-862041
24hrs

7 池上 稻田瞭望臺
台東縣池上鄉
池上 稲田展望台
台東県池上郷

8 弘義單車
台東縣池上鄉25號
弘義サイクル
台東県池上郷25号
0982-681911
07:00–17:00

9 稻花香民宿
台東縣池上鄉6鄰新興村新興76之3號
稲花香民宿
台東県池上郷6隣新興村新興76之3号
089-865565
入住時間:下午4:00退房時間:上午11:00
チェックイン時間: 午後4時
チェックアウト時間: 午前11時

10 米之頌民宿
台東縣池上鄉新興78之5號
米之頌民宿
台東県池上郷新興78之5号
0921-130657
入住時間:下午4:00退房時間:上午11:00
チェックイン時間: 午後4時
チェックアウト時間: 午前11時

11 玉蟾園民宿
台東縣池上鄉錦園村162號
玉蟾園民宿
台東県池上郷錦園村162号
0926-666230
入住時間:下午3:00 退房時間:上午11:00
チェックイン時間: 午後3時
チェックアウト時間: 午前11時

12 池上大坡池
台東縣池上鄉中山路通水巷直走到尾端
池上大坡池
台東県池上郷中山路通水巷をまっすぐ進み、突き当りまで
24hrs

13 悟饕池上飯包文化故事館
台東縣池上鄉忠孝路259號
悟饕池上弁当文化物語館
台東県池上郷忠孝路259号
089-862326
10:30–19:00

14 池上火車站
台東縣池上鄉鐵花路30號
池上駅
台東県池上郷鉄花路30号
089-862097
06:00-23:30

15 水也上居 手作米工坊
台東縣池上鄉中華路2號
水也上居 手作り米工房
台東県池上郷中華路2号
0933-081045
10:00–16:00(週二公休)
週六、週日09:00–16:00
土曜日–日曜日 09:00～16:00(火曜日定休日)

16 池上鄉農會觀光米廠
台東縣池上鄉新興村7鄰85-6號
池上鄉農会観光米工場
台東県池上郷新興村7隣85-6号
089-864880 08:00–17:00

17 池上牧野渡假村
台東縣池上鄉新興村110號
池上牧野リゾート村
台東県池上郷新興村110号
089-863105
入住時間:下午3:00 退房時間:上午11:00
チェックイン時間: 午後3時
チェックアウト時間: 午前11時

18 池上艾若米民宿
台東縣池上鄉池上鄉福原村福原229號
池上艾若米民宿
台東県池上郷福原村福原229号
0900-778859
入住時間:下午3:00 退房時間:上午11:00
チェックイン時間: 午後3時
チェックアウト時間: 午前11時

19 消防情民宿
台東縣池上鄉文田路108號
消防情民宿
台東県池上郷文田路108号
0937-390342
入住時間:下午3:00 退房時間:上午11:00
チェックイン時間: 午後3時
チェックアウト時間: 午前11時

20 池上環鄉自行車道
台東縣池上鄉
池上環郷サイクリングロード
台東県池上郷
089-862041
24hrs

21 伯朗三號民宿
台東縣池上鄉新開園3-1號
伯朗3号民宿
台東県池上郷新開園3-1号
0963-148709
入住時間:下午3:00 退房時間:上午11:00
チェックイン時間: 午後3時
チェックアウト時間: 午前11時

22 樂樂日暉溫泉酒店
台東縣池上鄉東欣路123號
樂樂日暉温泉ホテル
台東県池上郷東欣路123号
089-861111
入住時間:下午3:00退房時間:上午11:00
チェックイン時間: 午後3時
チェックアウト時間: 午前11時

23 初來米舖
台東縣海端鄉30號
初来米舗
台東県海端鄉30号
0985-539260

24 豐益商號
台東縣海端鄉25號
豊益商号
台東県海端鄉25号
089-931415
07:00–23:00

25 天堂路
台東縣池上鄉萬新道路
天国の道
台東県池上鄉万新道路
24hrs

26 池上豆之間
台東縣池上鄉中山路通水巷12號
池上豆之間
台東県池上鄉中山路通水巷12号
089-862050
週二–週四、週日08:00–18:00
週五–週六08:00–20:00(週一公休)
火曜日–木曜日.日曜日08:00–18:00
金曜日–土曜日 08:00–20:00
(月曜日定休)

27 山凹。咖啡
台東縣池上鄉中西三路86號
山凹。珈琲
台東県池上鄉中西三路86号
0919-598046
14:00–22:00(週一、週二公休)
月曜日、火曜日定休

28 舒食男孩
台東縣池上鄉中華路69號
舒食男孩
台東県池上鄉中華路69号
089-863073
2:00–14:00、18:00–20:00(週二公休)
火曜日定休

29 段伯伯麵食館
台東縣池上鄉新生路95之2號
段おじさんの麺料理館
台東県池上鄉新生路95之2号
089-862469
08:30–20:30(週日公休)
日曜日 定休

30 池上多力米餐廳
台東縣池上鄉中山路193號
池上多力米レストラン
台東県池上鄉中華路69号
089-864283
週五–週二11:00–20:00(週三、週四公休)
金曜日–火曜日 11:00～20:00
(水曜日・木曜日定休)



小安比樂

地址：臺東縣長濱鄉長濱村長濱路2之5號
電話：0908-038862
營業時間：12:00-19:30
小安比樂 | 手工鄉村派 | 自家烘焙精品咖啡 feat.卡琺之谷是一家位於台灣的特色雙品牌店，結合了手工甜點與自家烘焙咖啡的完美搭配。小安比樂以精緻的手工鄉村派為招牌，包括深受顧客喜愛的鹹派、甘納許生巧克力派、紅烏龍生巧派、池上檸檬乳酪派、法式可麗露等多樣化的手作甜點，每一款都是以高品質的食材精心製作，為甜點愛好者帶來無與倫比的味蕾享受。
而卡琺之谷咖啡製造所則專注於提供自家烘焙的精品咖啡，店內不僅販售各式現煮咖啡飲品，還提供多款咖啡豆供顧客選購。卡琺之谷特別支持台灣在地的咖啡農友，嚴選台灣各大莊園生產的優質咖啡豆，讓顧客能夠品嚐到最地道的台灣風味。對於外國遊客而言，這裡更是探索台灣咖啡文化的精選店家，無論是購買現煮咖啡還是選擇咖啡豆作為伴手禮，都是不二之選。
小安比樂與卡琺之谷的雙品牌經營模式，將手工甜點與精品咖啡完美結合，營造出一個溫馨而有品味的空間。無論是悠閒地品嚐一杯香醇的咖啡，還是沉醉於甜點的美味，這裡都是一處讓人流連忘返的美食天堂。

小安比樂

場所：台東県池上郷錦園村新開園78号
電話番号：0908-038862
営業時間：12:00-19:30
小安比樂 | 手作りカントリーパイ | 自家焙煎スペシャルティコーヒー feat. カファの谷は、台湾にある特徴的なダブルブランドショップで、手作りのデザートと自家焙煎のコーヒーを完璧に組み合わせています。小安比樂は、その精巧な手作りカントリーパイで有名で、特に顧客に人気のある塩味パイ、ガナッシュ生チョコレートパイ、紅烏龍生チョコパイ、池上レモンチーズケーキ、カヌレなど、さまざまな手作りデザートを提供しています。各商品は高品質の素材で丁寧に作られており、デザート愛好家に比類のない味覚体験を提供します。
一方、カファの谷コーヒー製造所は、自家焙煎のスペシャルティコーヒーの提供に注力しています。店内では、様々な淹れたてのコーヒー飲料を販売しているだけでなく、顧客が選べるコーヒー豆も多数取り揃えています。カファの谷は特に台湾の地元のコーヒー農家をサポートしており、台湾各地の優れたコーヒー豆を厳選し、顧客に最も本格的な台湾の風味を楽しんでもらうことができます。外国からの観光客にとっても、台湾のコーヒー文化を探るための厳選された店であり、淹れたてのコーヒーを購入するにしても、お土産としてコーヒー豆を選ぶにしても、最適な選択です。
小安比樂とカファの谷のダブルブランド経営は、手作りデザートとスペシャルティコーヒーを完璧に組み合わせ、温かく洗練された空間を演出しています。香り豊かなコーヒーをゆったりと楽しむにしても、デザートの美味しさに浸るにしても、ここは誰もが立ち去りがたい、美食の天国です。