


借問站（まちかど観光案内所）

フレンドリーなサービスにブラボー！

「すみません、どこに行ったら美味しい物が食べられますか？」、「すみません、ここの特産は何ですか？」・・・台湾を旅行中に出くわす疑問や質問なら、借問站におまかせ。「すみません」と何でも気軽に質問して、台湾旅行をさらに楽しんじゃいましょう！

「借問站」は、「コミュニケーションが好きな台湾式」の親切なサービス。自由に旅行する観光客の様々な疑問や問題を解決し、サポートします。これは、皆さんに台湾旅行をラクに楽しんでいただこうと、交通部観光署が全国のフレンドリーなショップやサービス組織と協力し、設立したものです。

「借問站」の入り口に来ると、丸くて黄色い台紙に黒い文字で「借問站」と書かれた看板が目に入ります。借問站の中には、地図案内板が設置され、フレンドリーな観光案内の他、Wi-FiスポットやQRコードを使ったクラウドでの観光情報などを提供しています。

「借問站」で「地元感」と「人情味」を体験した旅行客の皆さんは、再び台湾を訪れたくなることでしょう。一度では遊びつくせぬ感動を味わい、台湾の美しさを目にし、更には台湾人の親切さに触れてみませんか？さあ、皆さんも遠慮せず早速利用してみましょう！

トラベルインフォメーションホットライン（24時間対応）：0800-011765




借問站 友善服務真正讚

**「借問一下，哪裡有好吃的？」、「借問一下，這裡的特產是什麼?」。在旅行臺灣的旅途中有任何問題，來到借問站輕鬆的「借問一下……」，就會有讓人讚不絕口的驚喜！**

**為了以「歡喜相借問」的臺式熱情服務，協助自由行旅客解決疑難雜症，交通部觀光署特別與全臺友善店家與服務單位合作設立「借問站」，讓遊客輕鬆暢遊臺灣。**

**來到「借問站」的門口，您會看見黃底黑字的圓形「借問站」招牌，借問站裡除了有地圖資訊看板與友善的旅遊諮詢服務外，並設有 WiFi 熱點與 QR code 引導至雲端提供各項旅遊服務。**

**「借問站」讓您的旅遊過程融入了「在地」與「人情味」，就是想為旅人創造一遊再遊、一「遊」未盡的感動體驗，可看見臺灣之美，也感受熱情臺灣。請大家「免拍謝」，快去借問一下！**

24小時免付費旅遊諮詢服務熱線 0800-011765

借問站
INFORMATION
STATION

# 人生地不熟·一問解千愁

フレンドリーな台湾の旅をお楽しみください

TAIWAN
WAVES OF WONDER
交通部觀光署
Tourism Administration, MOTC

## 周邊地區旅遊諮詢服務

遊客中心 Visitor Center

| 臺東縣i-center旅遊服務體系 | | |
|---|---|---|
| 臺東火車站旅遊服務中心 | 臺東市岩灣路101巷598號 | 089-238231 |
| 台東縣旅遊服務中心 | 臺東市鐵花路371號 | 089-347926 |
| 臺東機場旅遊服務中心 | 臺東市民航路1100號 | 089-362476 |
| 都歷處本部遊客服務中心 | 臺東縣成功鎮信義里新村路25號 | 089-841520 |
| 八仙洞遊客服務中心 | 臺東縣長濱鄉三間村水母丁1-4號 | 089-881418 |
| 小野柳遊客服務中心 | 臺東市松江路500號 | 089-281136 |
| 綠島遊客服務中心 | 臺東縣綠島鄉南寮村298號 | 089-672027 |
| 鹿野遊客中心 | 臺東縣鹿野鄉永安村高台路46號 | 089-551637 |
| 卑南遊客中心 | 臺東縣卑南鄉賓朗村賓朗路286號 | 089-239462 |
| 台東県 i-center 観光サービス体系 | | |
| 台東驛<br>観光サービスセンター | 台東市岩灣路101巷598号 | 089-238231 |
| 台東県<br>観光サービスセンター | 台東市鉄花路371号 | 089-347926 |
| 台東空港<br>観光サービスセンター | 台東市民航路1100号 | 089-362476 |
| 都歷<br>観光サービスセンター | 台東県成功町信義里新村路25号 | 089-841520 |
| 八仙洞<br>観光サービスセンター | 台東県長濱郷三間村クラゲ1-4号 | 089-881418 |
| 小野柳<br>観光サービスセンター | 台東市松江路500号 | 089-281136 |
| 緑島<br>観光サービスセンター | 台東県緑島郷 南寮村 298号 | 089-672027 |
| 鹿野<br>観光サービスセンター | 台東県鹿野郷永安村高台路46号 | 089-551637 |
| 卑南<br>観光サービスセンター | 台東県卑南郷賓朗村賓朗路286号 | 089-239462 |

24小時免付費旅遊諮詢服務熱線 0800-011765



## 借問站資訊




### 悠瑞客禮品工坊

**台東悠瑞客禮品工坊是採買東部特色伴手禮的首選地點。這裡集合了台東各地的知名產品，包括不需排隊即可買到的蕃薯伯地瓜酥、紅藜餅、咖啡造型餅乾以及爆好吃的縱谷海岸公路旅行爆米花。無論是想品嚐池上縱谷米、太麻里金針花或洛神花，還是當地人氣老店的地瓜酥，悠瑞客通通幫你準備好。工坊主人用心挑選每款產品，讓您省去奔波之苦，專心享受旅程。店面雖小，卻充滿了台東的真誠與熱情。來台東旅行，不妨到悠瑞客一次購足，滿載而歸。**

### 悠瑞客ギフト工房

台東悠瑞客ギフト工房は、東部エリアの特産品を購入する最適な場所です。ここでは、台東各地の有名な商品を集めており、並ばずに買える「蕃薯伯のさつまいもチップス」、「紅藜クッキー」、「コーヒークッキー」や、「縦谷海岸公路トラベルポップコーン」などの美味しいお菓子を提供しています。池上縦谷米、太麻里金針花（ワスレグサ）、または洛神花（ローゼル）を味わいたいなら、あるいは地元の人気老舗店のさつまいもチップスが欲しいなら、悠瑞客ですべて揃うことができます。工房のオーナーは一つ一つの商品を丁寧に選び、旅行中の手間を省き、旅を存分に楽しめるようにしてくれます。お店は小さいですが、台東の真心と熱意が詰まっています。

台東を旅行する際は、ぜひ悠瑞客に立ち寄って、必要なものをすべて揃えて、地元の宝物をたくさん持ち帰りましょう。

## 台灣好行・台灣觀巴

### 台灣好行 輕鬆出遊好方式

「台灣好行（景點接駁公車）」服務將旅客從景點附近的臺鐵、高鐵等交通場站接送至主要觀光景點，是想自行規劃行程又不想開車或跟團的旅客，節能減碳與輕鬆出遊的好方式。

### 台湾好行トリップバス 楽旅に最適！

「台湾好行トリップ（景観接続バス）」は、旅行専用の交通サービスです。台湾鉄道や高速鉄道の駅から主要観光スポットまで送迎します。長時間の車の運転を好まない方や団体ツアーへの参加はちょっと苦手という方、またご自身で旅行プランを立てたいという方々にも最適です。「台湾好行トリップ（景観接続）バス」で、らく旅を体験し、低炭素旅行を実現させましょう。



TAIWAN WAVES OF WONDER 好行

### 台灣觀巴 深度體驗悠遊臺灣之美

「台灣觀巴」集合全臺灣各大景點，規劃多種精采套裝行程，悠遊臺灣特色風光、體驗在地文化，發現臺灣無限魅力！「台灣觀巴」可直接至飯店、機場及車站迎送旅客並提供全程交通、導覽解說、旅遊保險及低成行人數等貼心服務，讓您輕鬆體驗低碳小旅行。

### 台湾観光バス 台湾の美を探究する旅

「台湾観光バス」は、台湾全土の主要な観光スポットを網羅し、多種多様な素晴らしい旅行プランをご提供しています。「台湾観光バス」に乗って美麗島とも言われるフォルモサ台湾を旅すれば、台湾無限の魅力を発見できるはず！「台湾観光バス」は、ホテルや空港、駅までの送迎の他、観光、ガイド解説、旅行保険などのサービスも提供しておりますので、気楽にエコ旅行が満喫できます。




台灣觀巴 Taiwan Tour Bus

臺東縣政府 Taitung County Government

廣告 接受交通部觀光署 補助

TAIWAN
WAVES OF WONDER

借問站 INFORMATION STATION

散 步 地 圖



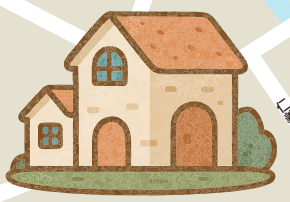



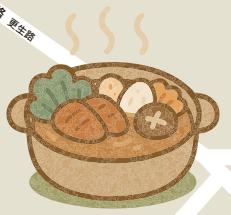







台東觀光旅遊網 台東観光旅行ネット

台東就醬玩官方粉專 台東のまま遊ぼう公式ファンページ

台東借問站GooleMap 台東借問ステーションGoogleマップ

更多資訊 詳細情報

## 鄰近資訊

Accommodation／Places to go

### 1 台東榕樹下米苔目
台東縣台東市中華路一段362號
台東榕樹下米苔目
台東県台東市中華路一段362号
0963-008242
10:00-14:30、15:30–20:30

### 2 藍蜻蜓速食專賣店
台東縣台東市大同路214號
藍蜻蜓ファストフード
台東県台東市大同路214号
089-310869
10:30–23:00(週一公休)
月曜日定休日

### 3 阿鋐炸雞—正氣店
台東縣台東市正氣路163號
阿鋐フライドチキン—正気店
台東県台東市正気路163号
089-347968
10:45-23:00(週二公休)
火曜日定休日

### 4 屋賀爺燒肉(台東總店)
台東縣台東市中正路281號
屋賀爺焼肉(台東総店)
台東県台東市中正路281号
089-333873
週一至週五(月曜日~金曜日)
17:00-24:00；
週六至週日(土曜日から日曜日)
11:30-14:30、17:00-24:00

### 5 阿亮香雞排 中正店
台東縣台東市中正路323-1號
阿亮香鶏排 中正店
台東県台東市中正路323-1号
089-355555
17:00–01:00

### 6 台東觀光夜市
台東縣台東市正氣路
台東観光夜市
台東県台東市正気路
089-347682
17:00–00:00(週日至週二公休)
日曜日~火曜日定休

### 7 阿拉慕廚房
台東縣台東市新生路15號
阿拉慕厨房
台東県台東市新生路15号
089-346886
11:30–14:30、17:30–21:30
(週二公休)火曜日定休日

### 8 湯蒸火鍋-台東新生店
台東縣台東市新生路46-1號
湯蒸火鍋-台東新生店
台東県台東市新生路46-1号
089-310935
周一至週五(月曜日~金曜日)
11:00-14:30、17:00-22:00；
週六至周日(土曜日~日曜日)11:00–22:00

### 9 太陽農場特色伴手禮
台東縣台東市安慶街46號
太陽農場特色伴手礼
台東県台東市安慶街46号
089-719334
09:30–22:00

### 10 楊記家傳地瓜酥(振發老店 大同店 )
台東縣台東市大同路149-1號
楊記家伝さつまいもスナック (振発老店 大同店)
台東県台東市大同路149-1号
089-361286
10:00–18:00

### 11 鄰家蒸餃
台東縣台東市中正路48號
隣家蒸餃
台東県台東市中正路48号
089-333020
11:00–14:00、17:00–20:00(週三公休)
水曜日定休日

### 12 披薩阿伯
台東縣台東市臨海路一段167號
ピザ阿伯
台東県台東市臨海路一段167号
0952-179165
週一至週五(月曜日～金曜日)
17:00-20:30；
週六至週日(土曜日～日曜日)
11:30-14:30、17:00-20:30
(週二公休)火曜日定休

### 13 蘭田手作日式豬排
台東縣台東市精誠路110號
蘭田手作豚カツ
台東県台東市精誠路110号
089-345526
11:00–14:30、17:30–21:30(周一公休)
月曜日定休日

### 14 羿修的家
台東縣台東市中正路30號
羿修の家
台東県台東市中正路30号
0912-198688
入住時間:下午3:00退房時間:上午11:00
チェックイン時間: 午後3時
チェックアウト時間: 午前11時

### 15 鐵道藝術村
台東縣台東市鐵花路369號
鉄道芸術村
台東県台東市鉄花路369号

### 16 微光集TTwilight Bazaar
台東縣台東市鐵花路371號
微光集TTwilight Bazaar
台東県台東市鉄花路371号
週四至週日17:00-22:00
木曜日から日曜日まで 17:00-22:00

### 17 台東南豐鐵花棧 Inn by the Village
台東縣台東市中華路一段585號
台東南豊鉄花棧 Inn by the Village
台東県台東市中華路一段585号
089-328160
入住時間:下午3:00　退房時間:下午12:00
チェックイン時間: 午後3時
チェックアウト時間: 午後12時

### 18 旅人驛站鐵道館
台東縣台東市鐵花路296號
旅人駅舎鉄道館
台東県台東市鉄花路296号
089-357700
入住時間:下午3:00退房時間:上午11:00
チェックイン時間: 午後3時
チェックアウト時間: 午前11時

### 19 旅人驛站鐵花文創館
台東縣台東市中山路402號
旅人駅舎鉄花文創館
台東県台東市中山路402号
089-352200
入住時間:下午3:00退房時間:上午11:00
チェックイン時間: 午後3時
チェックアウト時間: 午前11時

### 20 門廷若室旅店 ·鐵花秀泰館
台東縣台東市新生路96號
門廷若室旅店 ・鉄花秀泰館
台東県台東市新生路96号
0928-385827
入住時間:下午3:00　退房時間:上午11:00
チェックイン時間: 午後3時
チェックアウト時間: 午前11時

### 21 鮪魚家族飯店臺東館
台東縣台東市中華路一段537號
鮪魚家族飯店台東館
台東県台東市中華路一段537号
089-336360
入住時間:下午3:00　退房時間:上午11:00
チェックイン時間: 午後3時
チェックアウト時間: 午前11時

### 22 台東富野渡假酒店
台東縣台東市復興路38號
台東富野渡假酒店
台東県台東市復興路38号
089-350666
入住時間:下午3:00退房時間:上午12:00
チェックイン時間: 午後3時
チェックアウト時間: 午前12時

### 23 鐵花108民宿
台東縣台東市鐵花路108號
鉄花108民宿
台東県台東市鉄花路108号
0963-931284
入住時間:下午3:00退房時間:上午11:00
チェックイン時間: 午後3時
チェックアウト時間: 午前11時

### 24 簡單生活民宿
台東縣台東市中華路1段892巷136號
簡単生活民宿
台東県台東市中華路一段892巷136号
0919-873112
入住時間:下午3:00退房時間:上午11:00
チェックイン時間: 午後3時
チェックアウト時間: 午前11時

### 25 貓追熊民宿
台東縣臺東市豐榮路90巷38號
猫追熊民宿
台東県台東市豊栄路90巷38号
0963-735617
入住時間:下午3:00退房時間:上午11:00
チェックイン時間: 午後3時
チェックアウト時間: 午前11時

### 26 靜巷19號民宿
台東縣台東市正氣北路166巷19號
静巷19号民宿
台東県台東市正気北路166巷19号
0912-646160
入住時間:下午3:00退房時間:上午11:00
チェックイン時間: 午後3時
チェックアウト時間: 午前11時

### 27 鐵道旅驛
台東縣台東市咸陽街78巷9號
鉄道旅驛
台東県台東市咸陽街78巷9号
089-350289
入住時間:下午4:00退房時間:上午11:00
チェックイン時間: 午後4時
チェックアウト時間: 午前11時

### 28 台東森林公園
台東縣台東森林公園
台東森林公園
台東県台東市 華泰路300号
089-362025
07:00–18:00

### 29 凱旋星光酒店
台東縣台東市臨海路一段38號
凱旋星光酒店
台東県台東市臨海路一段38号
089-329588
入住時間:下午3:00退房時間:下午12:00
チェックイン時間: 午後3時
チェックアウト時間: 午後12時

### 30 正一民宿
台東縣台東市強國街19-1號
正一民宿
台東県台東市強国街19-1号
0966-949880
入住時間:下午3:00
チェックイン時間: 午後3時

### 31 宿嘻民宿
台東縣台東市強國街101巷20號
宿嘻民宿
台東県台東市強国街101巷20号
0965-506357
入住時間:下午3:00
チェックイン時間: 午後3時




### 悠瑞客禮品工坊
地址：臺東縣臺東市大同路193號
電話：089-832918
營業時間：10:30-21:30
台東悠瑞客禮品工坊是採買東部特色伴手禮的首選地點。這裡集合了台東各地的知名產品，包括不需排隊即可買到的蕃薯伯地瓜酥、紅藜餅、咖啡造型餅乾以及爆好吃的縱谷海岸公路旅行爆米花。無論是想品嚐池上縱谷米、太麻里金針花或洛神花，還是當地人氣老店的地瓜酥，悠瑞客通通幫你準備好。工坊主人用心挑選每款產品，讓您省去奔波之苦，專心享受旅程。店面雖小，卻充滿了台東的真誠與熱情。來台東旅行，不妨到悠瑞客一次購足，滿載而歸。

### 悠瑞客ギフト工房
場所：台東県台東市大同路193号
電話番号：089332662
営業時間：10:30–21:30
台東悠瑞客ギフト工房は、東部エリアの特産品を購入する最適な場所です。ここでは、台東各地の有名な商品を集めており、並ばずに買える「蕃薯伯のさつまいもチップス」、「紅藜クッキー」、「コーヒークッキー」や、「縦谷海岸公路トラベルポップコーン」などの美味しいお菓子を提供しています。池上縦谷米、太麻里金針花（ワスレグサ）、または洛神花（ローゼル）を味わいたいなら、あるいは地元の人気老舗店のさつまいもチップスが欲しいなら、悠瑞客ですべて揃うことができます。工房のオーナーは一つ一つの商品を丁寧に選び、旅行中の手間を省き、旅を存分に楽しめるようにしてくれます。お店は小さいですが、台東の真心と熱意が詰まっています。
台東を旅行する際は、ぜひ悠瑞客に立ち寄って、必要なものをすべて揃えて、地元の宝物をたくさん持ち帰りましょう。

### 32 卑南豬血湯台東店
台東縣台東市傳廣路117號
卑南豚血湯台東店
台東県台東市伝広路117号
089-324472
10:00–17:30(週一公休)
月曜日定休日

### 34 伊塔原旅 臺東縣原住民文化會館
台東縣台東市中山路10號
伊塔原旅 台東県原住民文化会館
台東県台東市中山路10号
089-340605
入住時間:下午4:00退房時間:上午11:00
チェックイン時間: 午後4時
チェックアウト時間: 午前11時

### 33 阿鋐炸雞-新生店
台東縣台東市新生路606之1號
阿鋐炸鶏-新生店
台東県台東市 新生路606之1号
089-333819
15:30–22:00(週二公休)
火曜日定休日

### 35 海濱公園
台東縣台東市大同路
海浜公園
台東県台東市大同路
089-357095
24hrs